

PROVINCIA DI NOVARA REGIONE PIEMONTE Arpa   Realizzato grazie al contributo di:  **fondazione cariplo**

Rete Ecologica: strumenti normativi e di pianificazione regionale

Matteo Massara
Regione Piemonte
Direzione Ambiente, Governo e Tutela del territorio
Settore Biodiversità e aree naturali

PROVINCIA DI NOVARA REGIONE PIEMONTE Arpa   Realizzato grazie al contributo di:  **fondazione cariplo**

Legge regionale n. 19 del 29 giugno 2009
Testo unico sulla tutela delle aree naturali e della biodiversità

Art.1
Principi generali e ambito di applicazione

1. La Regione Piemonte riconosce l'importanza dell'ambiente naturale *...(omissis)...* e definisce con la presente legge le modalità per la conservazione e per la gestione dei territori facenti parte della **rete ecologica regionale**.







Realizzato grazie al contributo di: 

Legge regionale n. 19 del 29 giugno 2009
Testo unico sulla tutela delle aree naturali e della biodiversità

Composizione della Rete Ecologica?

Art. 2
Rete ecologica regionale

1. La Regione ..(omissis).. istituisce sul proprio territorio la **rete ecologica regionale**...(omissis).
2. La rete ecologica regionale è composta dalle seguenti aree:
 - a) **il sistema delle aree protette del Piemonte;**
 - a bis) **le aree contigue;**
 - b) **le zone speciali di conservazione, i siti di importanza comunitaria proposti ed approvati e le zone di protezione speciale, facenti parte della rete Natura 2000;**
 - b bis) **le zone naturali di salvaguardia;**
 - c) **i corridoi ecologici.**









Realizzato grazie al contributo di: 





Legge regionale n. 19 del 29 giugno 2009
Testo unico sulla tutela delle aree naturali e della biodiversità

Rapporti tra Rete Ecologica e Pianificazione?



Art. 3
Carta della natura regionale

1. **La carta della natura regionale costituisce parte integrante della pianificazione territoriale regionale e individua lo stato dell'ambiente naturale del Piemonte**, evidenziando i valori naturali e i profili di vulnerabilità territoriale e determina:
 - a) **la rete ecologica regionale;**
 - b) i territori che, per caratteristiche ambientali e naturali, possono essere oggetto di istituzione ad area protetta.
2. **Entro tre anni ..(omissis).. la Giunta regionale, di concerto con le province, adotta la carta della natura regionale ..(omissis)..**
3. **Le province recepiscono la carta della natura regionale e i comuni adeguano...(omissis)... i propri strumenti di pianificazione territoriale ...(omissis)...**





 Realizzato grazie al contributo di: 

Legge regionale n. 19 del 29 giugno 2009
Testo unico sulla tutela delle aree naturali e della biodiversità

Quali corridoi ecologici?

↓

Art. 53
Corridoi ecologici

1.i **corridoi ecologici**, intendendosi per tali **le aree di collegamento funzionale esterne alle aree protette ed alle aree della rete Natura 2000 che, per la loro struttura lineare continua o per il loro ruolo di raccordo, costituiscono elementi essenziali per la migrazione, la distribuzione geografica e lo scambio genetico di specie selvatiche.**

Art. 54
Tutela ed interventi

1. **I corridoi ecologici sono riportati negli strumenti urbanistici e territoriali di qualsiasi livello.... (omissis)**





 Realizzato grazie al contributo di: 

Prima e dopo la l.r. 19/2009 **diversi strumenti di pianificazione territoriale si sono occupati della tematica "Rete Ecologica":**

- **a diversa scala di dettaglio** (regionale, provinciale, comunale);
- **con diverse finalità di pianificazione** (paesaggistico-multifunzionale PPR, faunistico venatoria PFVR, Piano Territoriale Regionale.....);
- **con diverse metodologie di individuazione** (modellistica, raccolta e validazione dati esistenti, applicazione di quanto previsto dalla l.r. 19/2009....).

↓

Definizione di disegni di rete e politiche di pianificazione e gestione del territorio differenziate e non sempre coordinabili.

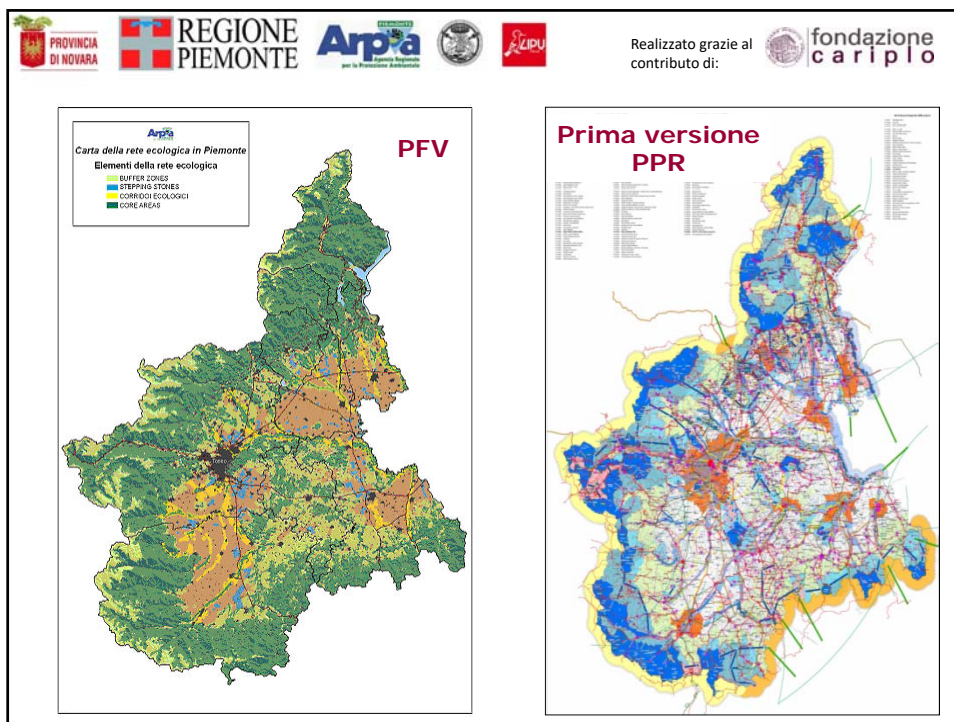

 Realizzato grazie al contributo di: 

DGR 27-7183 del 3/3/2014

Legge regionale del 29 giugno 2009, n. 19 "Testo unico sulla tutela delle aree naturali e della biodiversità": attività di raccordo e coordinamento finalizzate all'implementazione della Rete Ecologica Regionale.

Implementazione dell'attuale disegno di Rete Ecologica Regionale, contenuto negli strumenti di pianificazione regionale che persegua in modo più completo e coerente gli obiettivi di tutela e salvaguardia della biodiversità, **integrandoli con le esigenze di pianificazione e gestione territoriale;**

Istituzione di un gruppo di lavoro regionale interdirezionale e Arpa Piemonte.







Realizzato grazie al contributo di:

DGR n. 52 – 1979 del 31 luglio 2015

Legge regionale del 29 giugno 2009, n. 19 "Testo unico sulla tutela delle aree naturali e della biodiversità". Approvazione della metodologia tecnico-scientifica di riferimento per l'individuazione degli elementi della rete ecologica regionale e la sua implementazione.

Approvazione della metodologia tecnico-scientifica di riferimento per l'individuazione degli elementi della rete ecologica regionale e la sua implementazione, predisposta dalla Direzione "Ambiente, governo e tutela del territorio" e da Arpa Piemonte.

Rappresenta il **riferimento per l'implementazione della rete ecologica sul territorio regionale al fine di identificare le aree importanti per la biodiversità** che concorreranno al completamento del disegno di rete e al suo **recepimento nella Carta della Natura**.

Le attività di **identificazione della rete ecologica a livello comunale e provinciale debbano essere coerenti e conformi agli indirizzi metodologici** approvati.







Realizzato grazie al contributo di:

DGR n. 57 – 6109 del 12 luglio 2013

Fondazione Cariplo "Area: Ambiente; Piano d'azione: Promuovere la sostenibilità ambientale a livello locale". Approvazione della scheda relativa al progetto "Novara in rete - Studio di fattibilità per la definizione della Rete Ecologica in Provincia di Novara" e relativo piano finanziario.

Adesione al Progetto "Novara in Rete".

Sperimentazione della metodologia applicata sul territorio lombardo per l'individuazione del disegno di rete ecologica e per il suo inserimento nella pianificazione regionale, provinciale e comunale.

Completamento del disegno di rete nel corridoio ecologico del Lago Maggiore – Ticino (connessione tra Alpi e Appennino) dopo i lavori già realizzati in Provincia di Varese e nel Verbano Cusio Ossola.

Valore aggiunto nel corso del progetto: validazione e implementazione della Metodologia ARPA/Regione







Realizzato grazie al contributo di:  **fondazione cariplo**

Prospettive future

La Regione intende procedere con la **presa d'atto dei risultati raggiunti dal Progetto "Novara in Rete"**, riconoscendo che:

- il disegno di rete e gli approfondimenti realizzati nel progetto rappresentano il **riferimento per la rete ecologica** del territorio novarese e **un'implementazione della metodologia regionale** che si intende applicare anche su altre province
- i risultati raggiunti costituiranno **riferimento conoscitivo** per tutti i funzionari regionali che si occupano di valutazioni ambientali (VIA, VAS, VI) **per la valutazione degli impatti sulla rete ecologica in Provincia di Novara** e per la definizione di adeguate misure di mitigazione e compensazione
- nell'ambito delle istruttorie dei Prg della Provincia di Novara, gli **elementi della rete individuati costituiscono contesti da salvaguardare, di concerto con le amministrazioni comunali**







Realizzato grazie al contributo di:  **fondazione cariplo**



Grazie per l'attenzione